

# 2023 西宮インターナショナルスクール Spring Program 申込用紙

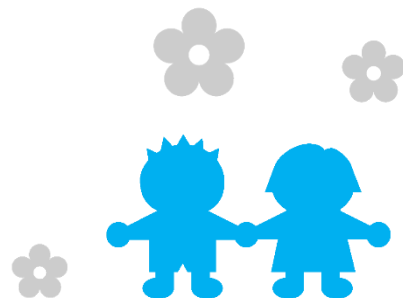

<クラス案内>

Spring Young 2歳半～6歳(新小1) Spring Old 6歳～12歳(新小1～小6)

<スケジュール>

3月27日(月)～3月31日(金) 10:00～12:00 / 13:00～15:00 / 15:30～17:30

<費用とお支払いについて>

	費用	お支払い	Discount・割引
スクール在籍生	1クラス(2時間)あたり ¥3,630(税込)	5月分の授業料と共に4/27(木)にお引き落とし ※締切日以降のお申込みはお振込みとなります	合計6クラス以上参加 →5%OFF
在籍生以外の方	1クラス(2時間)あたり ¥4,180(税込)	申込用紙の提出後、3/24(金)までにお振込み ※入金確認が取れ次第、お申込みが確定となります	

<振込先>振込人は『生徒氏名』でお願いいたします。<PAYEE>Please use your **child's name** for the bank transfer.

三井住友銀行 関東第二支店(960)普通 2527900 SMBC Kantodaini Shiten (960) Futsu 2527900	Recipient 口座名義: カブシキガイシャシュンエイカン
--	---------------------------------

<お申込みにあたって>

※3月18日(土)までにフロントへ申込み用紙をご提出ください。

※短期プログラムのため、お休みされた分のお振替はできません。

※各クラス間(12:00-13:00/15:00-15:30)にはChildcareがございます。その他の時間のChildcareをご希望の方は定員がございますのでフロントにてお尋ねください。

※クラス前後に、延長保育もご利用いただけます。定員がございますので詳しくはオフィスまでお尋ねください。

※ランチは含まれていません。ご持参いただくか、いちはしランチ¥562(税込)のオーダーが可能です。ご希望の方は当日の朝10:00までにご連絡ください。(お箸はご持参ください)

<参加希望日>

参加を希望されるクラス(日時)に○をご記入ください。1クラス(2時間)あたり、在籍生 ¥3,630(税込)/在籍生以外の方 ¥4,180(税込)

時間	3/27(月)	3/28(火)	3/29(水)	3/30(木)	3/31(金)
(A) 10:00-12:00					
(B) 13:00-15:00					
(C) 15:30-17:30					

在籍生の方	学籍番号 (900- )	<b>スプリングプログラム申込書</b>			
在籍生以外の方	電話番号 ( )	メールアドレス ( )			
ふりがな			Birthdate 生年月日	/ /	
Child's Name お子様氏名			For Office Only オフィス記入欄		
参加日数	_____ <b>クラス</b>		上記の表につけた印の数を ご記入ください。	合計6クラス以上参加 →5%OFF	小計 円
Food Allergy アレルギー	YES ・ NO			割引	円
Parent/Guardian Signature 保護者氏名				合計	円
オフィス記入欄	受取日:	受付:	持ち物:	チェック:	
備考:					