

# Nishinomiya International School WINTER EXPLORERS

Come and join us at Nishinomiya International School for our winter program! Each day will be filled with fun as we explore and learn about winter and ways to keep warm!

- ★ Application Deadline is 10 December (SAT) ★
- ★ お申込締切日は12月10日(土)です★
- 《Age・対象》 6~12 (Elementary Students) ・ 小1~小6
- 《Dates・日程》 December 26, 27, 28 (Mon~Wed)
- 《Time・時間》 10:00 ~ 12:00 / 13:00 ~ 15:00 / 15:30 ~ 17:30

<お申し込みにあたって>

- ※ 参加希望日欄から希望日を選び、○をお入れください。
- ※ 参加クラス数を記入してください
- ※ お申込後のクラス数変更・お振替やキャンセルによる返金は致しかねます。

<Application Process>

- ※ Please circle the desired class and time period you would like your child to join on the calendar below.
- ※ Please fill out the form below and enter the number of classes circled.
- ※ We cannot refund or carry forward fees due to cancellation or changes in number of days after the application is received.

Tuition・費用		Discount・割引
2Hour Class ・ 2時間クラス	¥3,800 (¥4,180)	合計6クラス間以上参加 →5%OFF

★各クラス間(12:00-13:00 / 15:00-15:30)には無料のChildcareがございます。また、その他の時間のChildcareをご希望の方は人数に制限がございますのでフロントにてお尋ねください。

<参加希望日>

参加をご希望される日と時間に○をお付け下さい。  
Please O the date(s) and time(s) you would like your child to join.

時間 Time	EXAMPLE	月 Monday	火 Tuesday	水 Wednesday
(A)10:00 -12:00	 例	 26	 27	 28
(B)13:00 -15:00				
(C)15:30 -17:30				

★There is free childcare between classes on the same day (12:00-13:00 / 15:00-15:30). Please inquire at the front desk if you need childcare outside of these times as space is limited.

※ Lunch is not included  
ランチは含まれていません

※《ランチについて》  
参加当日の朝10:00までにご連絡頂くと、いちしランチ(税抜¥520)をオーダーすることが可能です。その際、お箸はご持参ください。

<振込先>振込人は『生徒氏名』でお願いいたします。<PAYEE>Please use your child's name for the bank transfer.

三井住友銀行 関東第二支店(960) 普通 2527900 SMBC Kantodaini Shiten (960) Futsu: 2527900	Recipient 口座名義: カブシキガイシャジュンエイカン
--	---------------------------------

学籍番号 (900- ) WINTER Program Application ウィンタープログラム申込書

ふりがな			Birthdate 生年月日	/	/
Child's Name お子様氏名			For Office Only オフィス記入欄		
参加日数	_____クラス	合計6クラス以上参加 →5%OFF	小計	円	
Food Allergy アレルギー	YES ・ NO		割引	円	
Parent/Guardian Signature 保護者氏名			合計	円	

オフィス記入欄	受取日:	受付:	持ち物:	チェック:
---------	------	-----	------	-------

備考:

# Nishinomiya International School

# WINTER EXPLORERS

Come and join us at Nishinomiya International School for our winter program! Each day will be filled with fun as we explore and learn about many winter-themed topics!



★ Application Deadline is 10 December (SAT) ★

★ お申込締切日は12月10日(土)です★

《 Age ・ 対象 》

6~12 (Elementary Students) ・ 小1~小6

《 Dates ・ 日程 》

December 26, 27, 28 (Mon~Wed)

《 Time ・ 時間 》

10:00 ~ 12:00 / 13:00 ~ 15:00 / 15:30 ~ 17:30

## Sample Schedule スケジュール一例

- ★ Warm-up Activity
- ★ Reading and Comprehension Activity
- ★ Activity: Group S.T.E.M. Project
- ★ Childcare/ Lunch
- ★ Vocabulary Games
- ★ Activity: Winter Science
- ★ Writing and Presentation
- ★ Childcare/ Snack
- ★ Thematic Games
- ★ Reading and Creative Writing
- ★ Activity: Reading-based Craft

## 持ち物 --What to Bring

- 水筒 -- Drink Bottle
- 上履き (必要な方はお持ちください) -- Room Shoes (if needed)
- スクールフォルダ(内部生のみ) -- School Folder (NIS Students Only)

## \* クラス間のChildcareを利用する生徒

### \* Students staying for childcare between classes

(12:00-13:00)

• お弁当 -- LUNCH

(15:00-15:30)

• おやつ -- Snack

## ※ 《ランチについて》

参加当日の朝10:00までにご連絡頂くと、いちしランチ(税抜¥520)をオーダーすることが可能です。その際、お箸はご持参ください。

## 服装 -- Clothing

動きやすい服 -- Easy to Wear Clothing

\* 全てのお持ち物にお名前をご記入ください。  
Please Label All Items

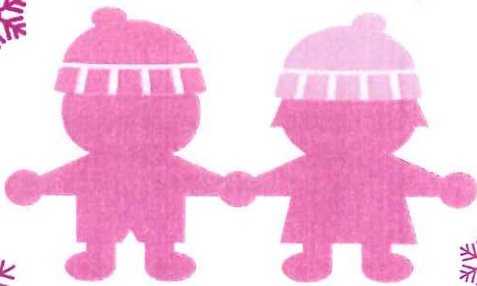

- ❖ Tuition for non-members is paid through bank transfer. Application procedures are completed after confirmation of tuition payment.  
外部生の授業料はお振込となります。申込用紙提出後にお振込をして頂き、入金確認が取れ次第お申込が確定となります。
- ❖ The application deadline is 10 December (Sat).  
12月10日(土)までにフロントへ申込用紙をご提出ください。
- ❖ Applications are first come, first serve. We will stop accepting applications as soon as we reach the maximum number of students, regardless of the deadline.  
受付は先着順です。締切前でもすでに定員に達している日がある場合は、日程のご変更をお願い致します。
- ❖ We cannot refund or carry forward fees due to cancellation or changes in number of days after the application is received.  
お申込後の日数変更・お振替やキャンセルによる返金は致しかねます。